

DELTA 8 P (10318000)

REF.	CÓDIGO	DESCRIÇÃO	QTDE
1	10315160	PONTEIRA REGULADORA FLUXO 8P	01
2	10113163	PORCA DO TUBO EXTERNO	01
3	10315050	ESPIGÃO DO PULVERIZADOR	01
4	10315030	CORPO DO BICO DO PULVERIZADOR	01
5	10315020	BICO DO PULVERIZADOR	01
6	10315031	CONTRA PORCA DO BICO	01
7	10212030	COPOR DELTA 8 / 8SL	01
8	10115055	EIXO DO GATILHO P/ USAR TRAVA	02
9	10103201	TRAVA DO EIXO DO GATILHO	01
10	10212220	VÁLVULA COMPLETA	01
11	10302130	MOLA DA VÁLVULA	01
12	10212070	GATILHO	01
13	10304120	MANGUEIRA TRANSPARENTE	01
14	10203031	CONE DA VÁLVULA	01
15	10201011	ANEL O RING SEDE DA VÁLVULA	01

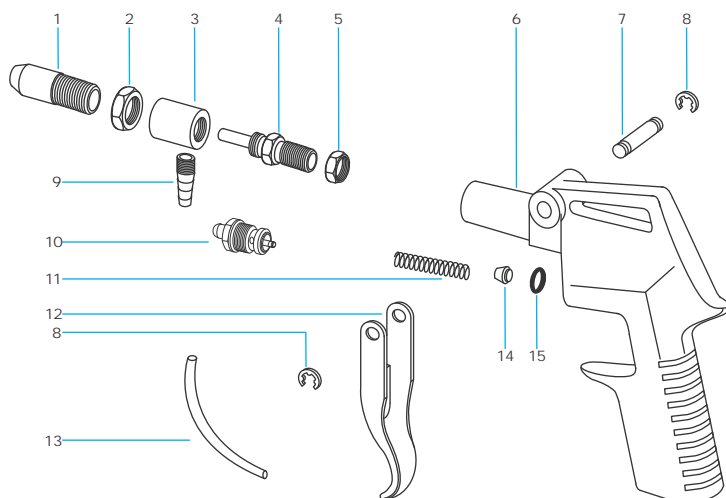

GARANTIA E MANUTENÇÃO

ÍNDICE:

- 1-Dados Técnicos
- 2-Segurança
- 3-Preparação
- 4- Regulagem
- 5- Limpeza
- 6- Manutenção
- 7- Termos de Garantia

1-Dados Técnicos

DELTA 8 P - Gatilho - s/ Caneca - 10318000

Tipo	Pulverizador Acionamento por Gatilho
Corpo	Alumínio
Pressão de Trabalho	50-70 lbs/pol ²
Entrada	1/4" BSP (Paralela)
Peso	0,250 kg
Uso	Aplicação Produtos Densos

2 - Segurança

O uso de EPI'S são indispensáveis no local de trabalho.

3 - Preparação

- Certifique-se que seu compressor de ar e seu equipamento são compatíveis. EX: Capacidade de produção de ar do compressor (PCM), deverá ser maior que o consumo do equipamento.
- Diluir o material conforme as especificações do produto a ser aplicado pelo fabricante do mesmo.
- Ajuste a pressão de trabalho do equipamento no filtro de ar.
- Dependendo da viscosidade do material a ser aplicado, poderá ser necessário um ajuste de regulagem (vide regulagem), para se obter uma melhor sucção do produto.

ARPREX

INSTRUÇÕES DE USO

PULVERIZADORES DELTA 8 P



FEV/2019

EQUIPAMENTOS PARA PINTURA MAJAM LTDA.

Estrada Taboão do Paratei, 99 - B. Taboão - Mogi das Cruzes - SP - Cep. 08772-010
Cx. Postal 201 - CEP 07400-970 - Arujá - SP | Fone:(11) 3526-8100 - www.arprex.com.br

4 - Regulagem do Equipamento

- 1) Verifique a pressão de trabalho, se esta dentro da faixa de utilização.
- 2) No pulverizador 8P, pode-se obter uma maior sucção do produto aplicado, juntando-se a ponteira reguladora (01) girando o mesmo para esquerda ou direita, conforme segue:
 - a) Solte a ponteira (01) girando-o para a esquerda.
 - b) Ajuste-o conforme sua necessidade.
 - c) Ao obter o melhor ajuste, trave-o com o anel do espalhador (02).

5 - Limpeza

Efetue a limpeza do equipamento imediatamente após o término de uso; (resíduos acumulados secos, não caracterizam garantia do produto, por falta de limpeza).

- a) Nunca desmonte o equipamento para a limpeza;
- b) Retire todo excesso de produto aplicado;
- c) Coloque no interior da caneca o mesmo solvente utilizado para a diluição (*Thinner / Aguaraz*);
- d) Após a limpeza da caneca, recoloque o solvente e esguiche até sair somente o solvente pelo bico;
- e) A limpeza externa deve ser feita com um pano embebido em solvente (Nunca submergir o equipamento totalmente no solvente, podendo acarretar danos as vedações internas do equipamento);

6 - Manutenção

Para maior durabilidade e funcionabilidade de seu equipamento, proceda o que segue:

A manutenção (troca de peças / ajustes), deverá ser efetuada somente por nossa rede de assistência técnica autorizada, por profissionais qualificados e ferramentas adequadas.

Para localizar a Assistência Técnica mais próxima da sua região, acesse: www.arprex.com.br.

A não observância, acarretará na perda de garantia, conforme TERMO DE GARANTIA abaixo.

7 - Termo de Garantia

A garantia somente será atendida se o certificado contido neste material estiver devidamente preenchido e as condições gerais atendidas:

Condições Gerais

Os equipamentos ARPRES são fabricados com matérias-primas certificadas e com um rigoroso teste de aprovação.

O Certificado de Garantia deverá ser preenchido no ato de aquisição.

A garantia está coberta contra qualquer defeito de fabricação e não na inobservância dos requisitos de limpeza e manutenção do equipamento; Em caso de problemas dentro do prazo de garantia, junte seu equipamento e seu certificado de garantia devidamente preenchido e leve-os a um assistente técnico autorizado ARPRES.

A ARPRES RESERVA-SE O DIREITO DE MODIFICAR QUAISQUER CARACTERÍSTICAS DE SEUS PRODUTOS/MANUAIS SEM PRÉVIO AVISO.

FORMAÇÃO / CONFIGURAÇÃO DEFEITUOSA DO LEQUE

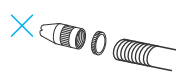
Defeito	Causas	Solução
 Não sai produto pelo espalhador (01).	<ol style="list-style-type: none">1. Pressão Baixa2. Falta de Reg. na Ponteira (01)3. Produto muito denso.	<ol style="list-style-type: none">1. Verificar / Aumentar.2. (Vide Regulagem do Equipamento).3. Diluir mais o produto.

ARPRES



CERTIFICADO DE GARANTIA

Os produtos **ARPRES** têm garantia somente contra defeitos de fabricação e com este certificado devidamente preenchido, pelo período de 120 dias após a venda e mais 90 dias se preencher o cadastro no link: www.arprex.com.br/cadastro

Data de Venda

Nº da Nota Fiscal

/ /

Fica desde já esclarecido que a empresa se exime de qualquer ônus, quando o reparo a ser feito se der em função de acidentes, mau uso ou inobservância das instruções deste manual e por pessoas não autorizadas para este fim.

Obs: Canecas não entram na garantia.

A lista de Assistência Técnica Autorizada encontra-se disponível em nosso site: www.arprex.com.br

Duvidas ligue: (11) 3526-8100